Gigabit-Verfügbarkeit im Ortenaukreis

Legende

- Gemeinden

Prognose

Gigabit-Verfügbarkeit für mindestens einen Haushalt (homes passed)

- Ausbaumeldung Telekommunikationsunternehmen
- Fördergebiet
- Ausbaumeldung Telekommunikationsunternehmen und Fördergebiet

Keine Prognosedaten vorliegend

Gigabit-Verfügbarkeit der Privathaushalte gemäß Breitbandatlas (Stand 12.2024)

- 0 - 10 %
- > 10 - 50 %
- > 50 - 75 %
- > 75 - 95 %
- > 95 - 100 %

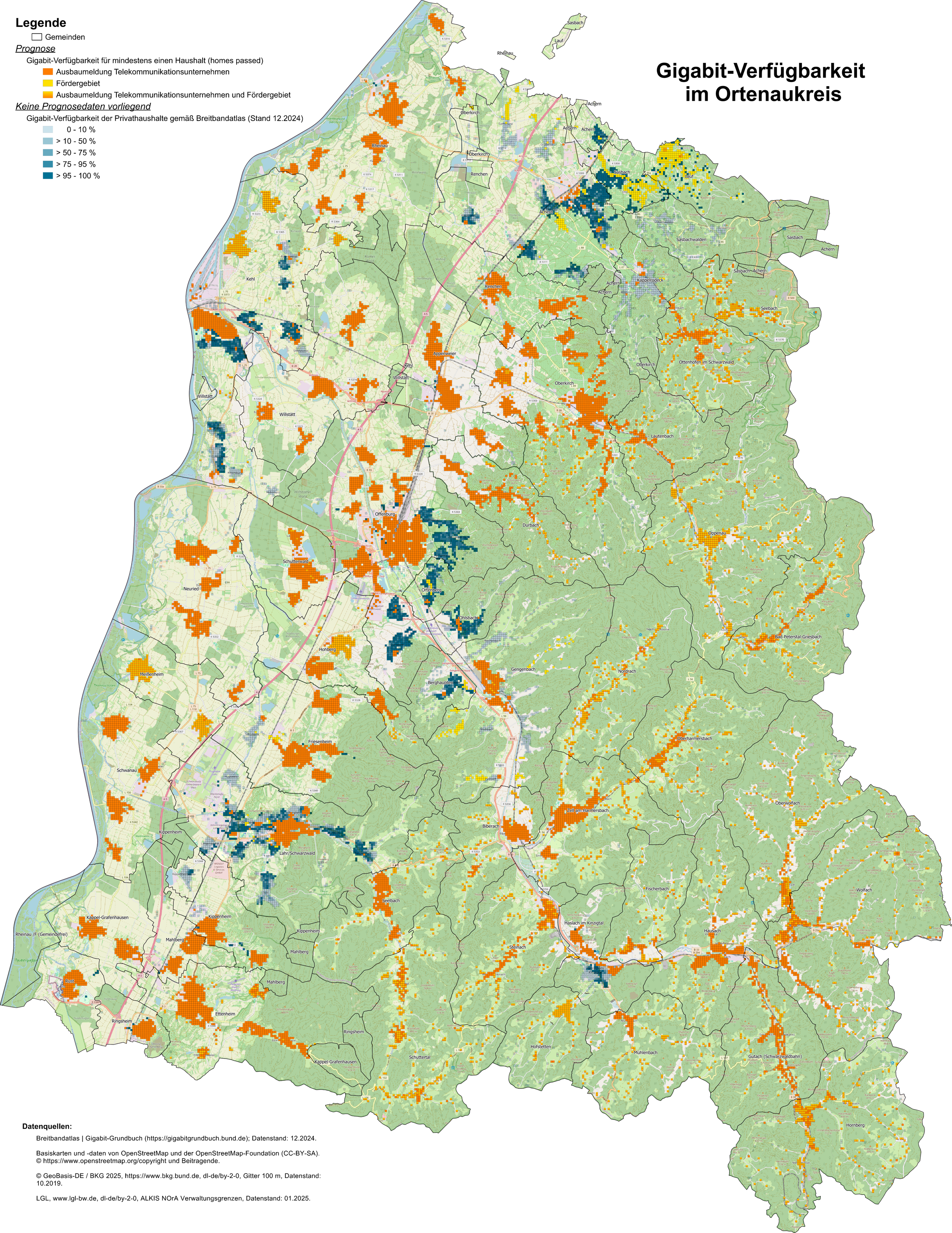

Datenquellen:

Breitbandatlas | Gigabit-Grundbuch (https://gigabitgrundbuch.bund.de); Datenstand: 12.2024.

Basiskarten und -daten von OpenStreetMap und der OpenStreetMap-Foundation (CC-BY-SA).
© https://www.openstreetmap.org/copyright und Beitragende.

© GeoBasis-DE / BKG 2025, https://www.bkg.bund.de, dl-de/by-2-0, Gitter 100 m, Datenstand: 10.2019.

LGL, www.lgl-bw.de, dl-de/by-2-0, ALKIS NOrA Verwaltungsgrenzen, Datenstand: 01.2025.

Erläuterung:

Blaue Kacheln: prozentuale Gigabit-Verfügbarkeit für die private Festnetznutzung (Breitbandklassen ≥1000 MBit/s und alle Technologien) gemäß Breitbandatlas Datenstand 12.2024, für diesen Bereich liegen keine Prognosedaten vor.

Prognosedaten:

Orange Kacheln: Es liegen von privaten Telekommunikationsunternehmen Datenzulieferungen oder öffentliche Daten vor, dass die Glasfaserversorgung in diesem Bereich für mindestens einen Haushalt (homes passed) erfolgt bzw. vorhanden ist.

Gelbe Kacheln: Es liegen Daten vor, dass in diesem Bereich für mindestens einen Haushalt (homes passed) ein geförderter Breitbandausbau bewilligt ist.

Orange-Gelbe Kacheln: In diesem Bereich liegen sowohl von privaten Telekommunikationsunternehmen Datenlieferungen oder öffentliche Daten vor, sowie Daten über eine bereits bewilligte Breitbandförderung.